МЕТАЛЛИЧЕСКАЯ АНТИВАНДАЛЬНАЯ ЦИФРОВАЯ КЛАВИАТУРА (КЕЙПАД), PS/2

TouchGames
ОБОРУДОВАНИЕ АВТОМАТИЗАЦИИ

- Предназначены для удобного и быстрого ввода информации или набора кодов
- Корпус и кнопки сделаны из нержавеющей стали и устойчивы к механическим воздействиям
- Защита от пыли и влаги IP65
- Прекрасно работают на открытом воздухе, на производстве и в общественные местах

ООО «ТАЧГЕЙМ»
454091, Г. ЧЕЛЯБИНСК
УЛ. ЦВИЛЛИНГА, Д. 25 К 1, ОФ. 308
+7 (800) 333 24 62
+7 (495) 287 08 57
+7 (351) 264 09 97
SALES@TOUCHGAMES.RU
WWW.TOUCHGAMES.RU

ТЕХНИЧЕСКИЕ ХАРАКТЕРИСТИКИ АРТ. TG2100 *

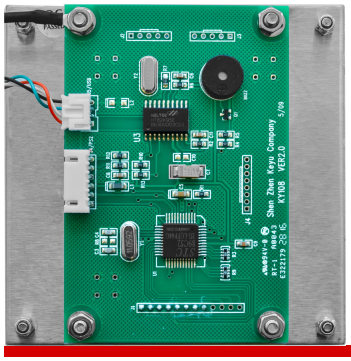

ОБЩЕЕ

Модель	TG2100
Тип	кейпад
Установка	встраивание изнутри
Корпус	металлический антивандальный

ОСНОВНЫЕ ХАРАКТЕРИСТИКИ

Количество клавиш	16 шт
Длина клавиатуры (передней панели)	100 мм
Ширина клавиатуры (передней панели)	100 мм
Высота клавиатуры	21 мм

ИНТЕРФЕЙСЫ ПОДКЛЮЧЕНИЯ

Интерфейс подключения	PS/2

МАТЕРИАЛЫ

Материал задней панели	алюминиевый сплав
Материал клавиш	нержавеющая сталь
Материал передней панели	нержавеющая сталь
Способ нанесения символов	лазерная гравировка с применением стойкой краски

УСЛОВИЯ ЭКСПЛУАТАЦИИ

Рабочий ресурс кнопок	более 1 млн. нажатий
Сила нажатия кнопок	250 г
Степень защиты	IP65 (пыле- влагозащищенная рабочая панель)
Рабочая температура	-10...+45 °C
Рабочая влажность	30...95%
Температура хранения	-20...+70 °C
Влажность хранения	20...95%

ПРОЧЕЕ

Масса нетто	0,5 кг
Цвет	естественный цвет стали

* ВОЗМОЖНЫ НЕКОТОРЫЕ ЗАВОДСКИЕ УЛУЧШЕНИЯ