СЕНСОРНАЯ ИНФРАКРАСНАЯ РАМКА 49” 2 КАСАНИЯ TG0249IRMTS

TouchGames
ОБОРУДОВАНИЕ АВТОМАТИЗАЦИИ

ООО «ТАЧГЕЙМ»,
454091, г. Челябинск,
ул. Цвиллинга, д. 25, оф. 308
+7 (800) 333 24 62
+7 (495) 287 08 57
+7 (351) 265 97 12
sales@touchbaza.ru
www.touchbaza.ru

- Поддерживает до 2 касаний, жестовое управление
- Контроллер находится внутри надежной рамки
- Реагирует на руку, руку в перчатке и любой предмет толще 3 мм
- Не боится яркого солнечного света, воды, грязи, жира и пыли
- Быстрый отклик на касание, оптическая прозрачность, высокая чувствительность экрана, прочность и стабильная работа при колебаниях температуры

МОДЕЛЬ*	TG0249IRMTS
Серия	S-серия
Материал экрана	алюминиевая рамка
Тип защиты	металлический корпус
ПАРАМЕТРЫ	
Размер (диагональ)	49’’
Соотношение сторон	16 : 9
Активная область	1074,3 мм (Ш) × 608,2 мм (В)
Общие размеры	ширина: 1112,3 мм высота: 646,2 мм толщина: 8,7 мм
СЕНСОРНЫЙ ЭКРАН	
Тип сенсорной технологии	инфракрасная
Количество поддерживаемых касаний	до 2 касаний
Объект отклика	любой предмет толще 3 мм
Время отклика	≤ 10 мс
Сила нажатия	нажатие не требуется
Прозрачность	>100%
РАЗЪЁМЫ	
Сенсорный интерфейс	USB
ЭНЕРГОПОТРЕБЛЕНИЕ	
Источник питания	USB
Напряжение	входное: 5 В
Потребляемая мощность	2 $Вт_{max}$
УСЛОВИЯ ЭКСПЛУАТАЦИИ	
Температура	рабочая: 40%...70% хранения: 10%...95%
Влажность	рабочая: 20%...85% хранения: 0%...95%
ПРОЧЕЕ	
Совместимость с ОС	Windows 7 Pro и выше, Linux (ядро 3.0 и выше), Android, MacOS

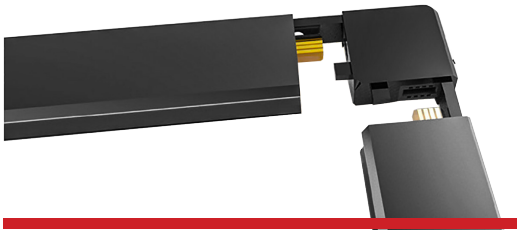
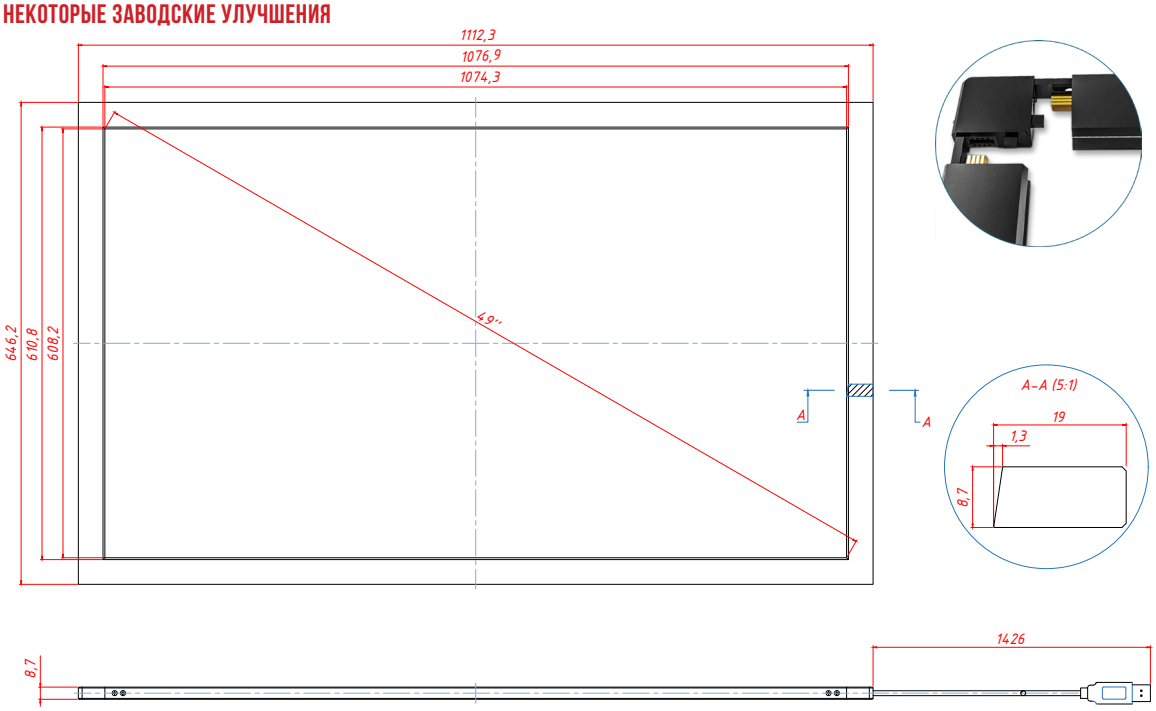
*** ВОЗМОЖНЫ НЕКОТОРЫЕ ЗАВОДСКИЕ УЛУЧШЕНИЯ**